

المعهد الوطني لتكوين مستخدمي التربية
وتحسين مستواهم

وحدة التسيير المالي والمحاسبي

سند تكويني
لفائدة مديري المدارس الابتدائية



4. شارع أولاد سيدي الشيخ – الحراش – الجزائر
الموقع على الانترنت: <http://www.infpe.edu.dz>
البريد الإلكتروني: contact@infpe.edu.dz

9

9

9

11

12

13

13

14

14

15 . 455/91 21/90

16

18

18

18

19

19

21

21

21

22 - -

23

23 .

24

24

24

26

26

27

28

28

33 / /

37

37

37

37

38

38

39

40

41 92 03 / 175/2

41

46

48

48

48

50

50

51

51

52

54

54

55

57

58

59

61

64

65

66

66

67

67

68

70

71

71

71

72

73

74

74

74

76

77

77

77

78

78

78

79

79

80

80

81

81

82

83

83

85

86

87

87

88

88

88

89

89

89

89

90

90

92

92

93

93

95

:

76 16

.

9

.

()

:

' '

:

-

..

.

76-4-16 .69/67

12

:

:

-*

.....

:

-

..

...

,

.

:

-

:

90-04-07

08-90

97

(2 1)

.....

.....

:

. / / / :

:

/

/

.

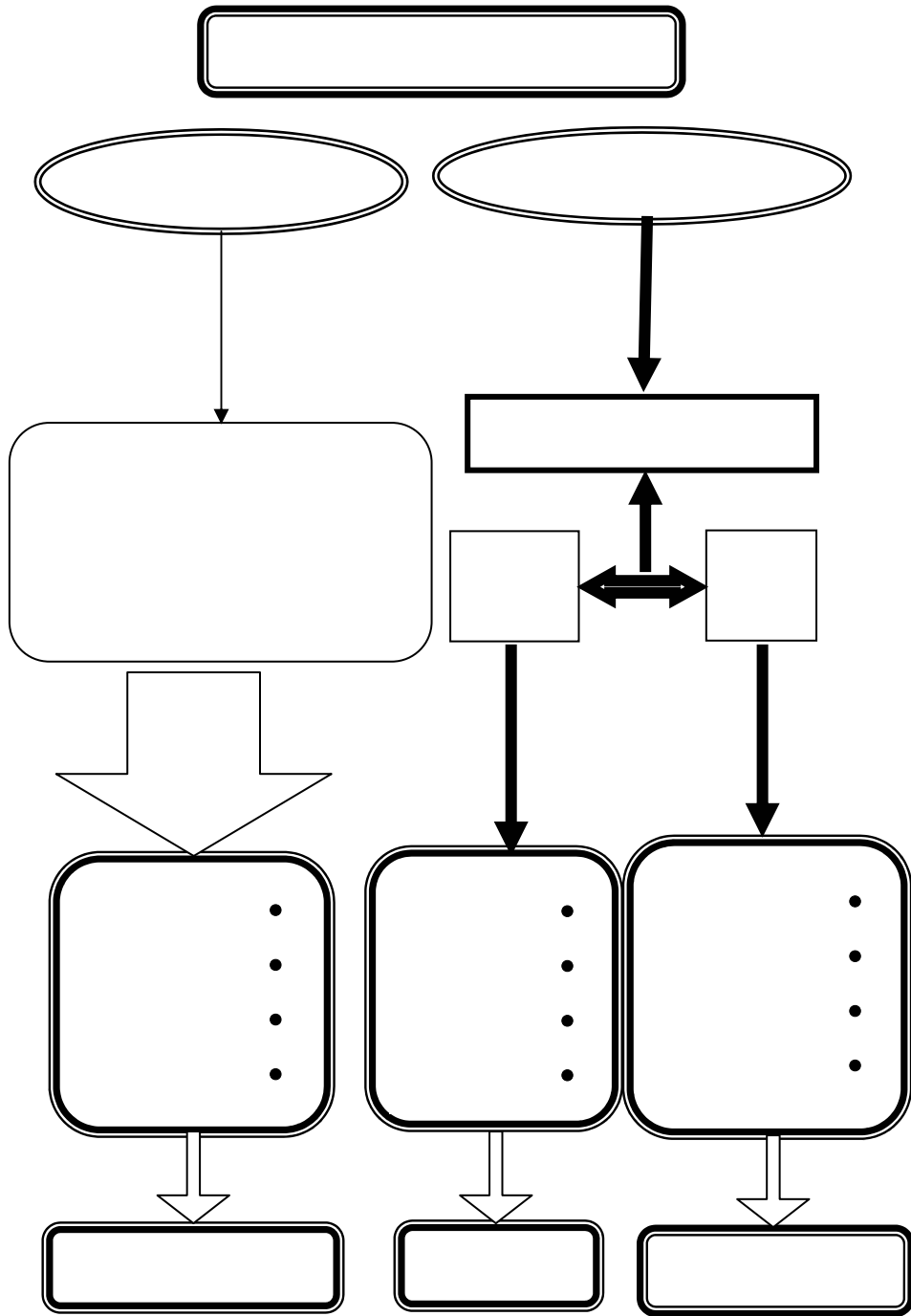

**

**

:

.

:

:

/ /

-1

/ /

-2

-3

:

:

-

500.00

-

-

-

:

-

1963 13 2145 :

:

-

-

-

-

:

:

1990/08/15

21 - 90

32

-

":

."

1991

23

455 - 91:

18

-

":

."

91-11-13

829 :

10

-

"

"

:

-

//

:

.

-

.

-

.

-

.

-

-

.

/

/

:

.

:

1987/07/21

-1

/ / :

*

:

*

:

*

:

*

:

*

.

:

*

.

..... /

/

:

.

.

:

:

.

-1

.

-2

.

-3

:

.

-1

.

-2

.

-3

:

. .1

. .2

. .3

. .4

1992/12/1 889

.
1987/11/07 :

:

. -1

-2

/

/

:

:

:

-1

-2

-3

-1

-2

-3



-

.

/

/

-

.

-

-

-

-

:

*

:

-

.

:

-

.

/

/

*

:

-

-

-

-

-

.

.

/

/

:

.

.

-

.

-

.

-

.

-

:

./ /

.

.

-

.

-

-

.

-

"

"

:

.

-

.

.

.

-

-

.

:

:

.

•

.

:

9 :

.

:

-1

.....

.....

.....

.....

.

:

-2

:

-

.

-

.

.

14

6

: -3

: -4

:

*
*
*
*
*
*

: -5

:
-6

.

:

.

-

-

...

-

—

-

-

-

:
-7

.

-

.

-

:

-

()

() ()

:

-8

:

-9

/

/

-

-

-

-

-

-

-

.

.

-1

8	7	6	5	4	3	2	1
			/ + /	/ - /	/ - /	/ + /	

/ /

-/1

: 2000/12/31

5120 : -/

5120

3830 : -/

3830

38336 2001/01/10 -/2

1827

38336 2001/01/21

10 1872

- :

-

-

.

-

.

-

.

-13

.

-

.

-

.

-

/ 3 /

-

.

-

-

/ / 175/2

- -

-1

-2

-3

1991/11/13

839

175

. 1991/03/02

152

71/76

-1

-

-

-

-

-

.

-

.

.

-2

- -

.

-

.

-

.

-

:

-

.

-

.

-

.

-

.

-

- -

-

.

-

.

-

.

-

.

-

829

-

-

-

175 / 2

71/76

:

-

-

:

.

:

.

3 2

:

.

:

//

//

//

// .

:

49/90

.839

:

.175

49/90

:

:

.

-

-

.

:

.

- -

:

:11

	-	-	:12
152	71/ 76	.	
	-	-	:13
		.	
152	71/76		:14
		.	
152	71/76		:15
-			

-

:

-

-

-

.

-

.

-

.

-

.

-

.

-

.

-

.

-

-

-

:16

:17

-

-

-

-

-

-

-

-

-

-

:18

- -

4-3-2

:26

- -

:27

829

49/90

:28

- -

- -

.

-

:29

- -

:

. - 1

. - 2

. - 3

. - 4

- 1**- 2**

:

-

.

-

-

-

.

-

.

-

.

-

.

-

.

.

-

.

%5)
(
:
:
() -
() -
4) -
(
4) -
(
() -
:
:
.
.
.
.

-

- 4

()

. : - 1

- - : - 2

:

% 50 -

. % 100 -

. % 100

: - 3

. (48)

: -4

:24

:25

:

-

-

:26

-

-

(16 10)

)

.(

-

.

—

.

—

.

—

.

:27

.

:28

.26

.

:29

: - 1

1984/01/01

: - 2

: - 3

: - 4

:19

:

:

- 1

-2

-3

:

14

:

(98)

:

.27 - 84

34 .33 .32

:32

.

:33

.

:34

.

.

-

-

.

:

.

:

:03

-

-

-

-

.()

:06

:

:07

-

.

-

-

:08

:

-

.					-
				:	
:		.		:	
.	24				-
					-
		.	48		
.	20				-
				:	
.					
				:	
.		.			- 1
.					.
.					- 2

12

:

:

:

:

:

.....

()

()

()

%40

.....

.....

() 40

.....

:

% 09

()

% 01

.....

.....

.

(482) 10634.89 = 16

(452) 10078.00 = 15

(400) 9112.72 = 14

:

1 :

492	2	16		1
392	1	14	.	2
408	3	14	.	3
364	2	13		4

2 :

10	9	8	7	6	5	4	3	2	1			
246	222	198	174	150	125	100	75	50	25	492	2	16
196	177	158	139	120	100	80	60	40	20	392	1	14
204	184	164	144	124	104	84	63	42	21	408	3	14
182	164	146	128	110	92	74	56	38	19	364	2	13

- 01

1994 / 10 / 15

326 / 94

.1994 / 10 / 01

300

1995 / 09 / 26

289 / 95

300) 05

150

.(

450 -

) 15000

.(

1995

300 -

. 15000

1996 / 09 / 08

298 / 96

:

	600	-
15000		
.(1996) 1996	
. 300		-
		-
		15000
		- 02
/ 10 / 15	326 / 94	- 01
	400	1994
	.1995 / 1994	
1996 / 09 / 08	298 / 96	- 02
	1996	-
	. 800	400
	400	-
		-
		15000

		:	
	96 / 04 / 15	96 / 76	
		.	
:			- 1
		.	-
		.	-
		.	-
		.	
			- 1
		.	
		.	
/ 02 / 06	46 / 98	:	1998
			-
.			
08			-
	:		

		- 1
		- 2
		- 3
		- 4
		- 5
		- 6
		06 -
01	()	-
	.	10
		:
	:	
	17 16	200
	15	150
	14	120
	.	

{ }

2000 / 02 / 06 : 49 / 90

{ 6 }

{ 3 }

.1995 / 4 / 29 :

126 / 95 :

:

1

2

3

4

	1983-07-02	11-83	•
	1983-07-02	12 -83	•
	1983-07-02	13-83	•
	1983-07-02	14 -83	•
	1996-06-05	208-96	•
	1991-01-21	01-91	
	1999-01-22	121-99	•

:

1.1

1983-07-02

14-83

6

10

2000,00 :

07

% 10

.(44)

2.1

10

500,00 :

.

% 20

3.1

.

% 9

.1999/01/22

121-99

1999/01/01

1996/07/05

208-96

:

.

-

-

.

-

.

-

.

121-99

% 25

15

% 1

% 0,15

. (44)

30

.

:

.

-

.

-

.

-

.12/01 01/01

-

.

-

.

-

.

-

)

% 5

(

% 2

% 10

.

5.1

48

%20

.2

:

1.2

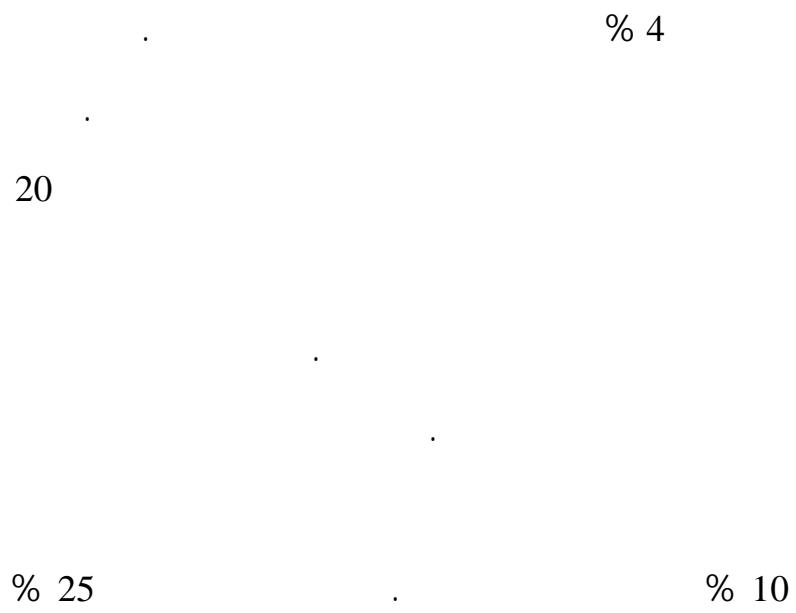

(% 25)

.% 10

3.2

.12/31 01/01

60

1991/11/09	434-91	•
1994/06/26	178-94	•
1991/11/09	434-91	•
1998/03/07	87-98	•
	.434 -91	

.1

1991 09 434.91

.2

(4.000.000,00)

.

.

.

.

.

.

.

.

◆

◆

◆

◆

◆

.

.3

:

-

-

-

.4

1.4

:

-

-

-

-

2.4

:

. -

. -

. -

. -

. -

1.2.4**2.2.4****3.2.4**

4.2.4

5.2.4

:

.()

" "

-
-
-
-
-
-
-
-

.5

1.5

2.5

.6

:

-

-

-

-

. -

1.6

.

2.6

.

3.6

.

-

.

-

.

-

.

.7

5

-

-

.8

:

"

"

-

-

-

20

.9

434.91

87-97

06

4.000.000

98/03/07 :

) 1978/12/31	13-78	1979	•
			.(17
1979/01/21		4479	•
87/03/24	78		•

271

:

()

- ◆
- ◆
- ◆
- ◆
- ◆
- ◆
- ◆
- ◆

♦

.1

2.1.1

3.1.1

()

.

4.1.1

.()

5.1.1

:

-

-

-

-

-

31

6.1.1

7.1.1

8.1.1

9.1.1

.

:

.

.

:

.

.

.

-

-

-

-

-

-

-

.

-

.

-

.

:

"

"

.

.1

.

:

.1.1

.

.2.1.1

.2

1.2

-
-
-
-
-
-
-

.
.3

47

01

1984/02/15

.

.